Grundservice

- Vermittlung des Notrufsystems
- Nutzung des Begegnungsraumes und des Gymnastikraumes
- Angebote für das Freizeit- und Gemeinschaftsleben
- Vermittlung von medizinischen und pflegerischen Leistungen
- Einkaufsdienst bei Erkrankungen mit anerkannter Bettruhe an bis zu 14 Tagen pro Jahr
- Auskunft und Beratung bei Fragen und Problemen (im Büro)
- jährliche Nutzung des Begegnungsraumes für private Feierlichkeiten
- Nutzung und Instandhaltung des Pflegebades (nach Plan)

Pauschale (pro Monat)

1-Personen-Haushalt	63,43 Euro
2-Personen-Haushalt	83,89 Euro

Mietpreis	6,00 Euro/qm
Betriebskosten	3,00 Euro/qm

(beinhaltet auch Treppenhausreinigung)

Stand: 01.01.2024

© Dirk Gerhold

Wir sind für Sie da!

Gerne unterstützen wir Sie in Ihrer individuellen Lebenslage auch mit weiterführenden Angeboten.

Fragen Sie einfach nach!
Ihre Ansprechpartnerin: **Angela Kaulfuß**

Kontakt

Betreutes Wohnen Weinböhla
Beethovenstraße 6
01689 Weinböhla
T 035243 328 09
F 035243 328 10
bewo.weinboehla@diakonie-meissen.de
www.diakonie-meissen.de

Diakonie Meißen

Professionelle Pflege und Betreuung in christlicher Verantwortung

Pflege

Wohnangebote
Betreutes Wohnen Weinböhla

© Wavebreakmedia Micro/stock@adobe.com

Betreutes Wohnen

Betreutes Wohnen bezeichnet eine Wohnform, die einen barrierefreien Zugang zum Gebäude und zu den Wohnungen sicherstellt, Grundleistungen der Betreuung aufweist und Wahlleistungen beinhaltet.

Wohnanlage

Die Wohnanlage hat 14 1-Raum- und 36 2-Raum-Wohnungen sowie 2 Personenaufzüge.

Ausstattung der Wohnungen

Kochnische, Bad mit Dusche und WC,
1 Balkon bzw. 1 Loggia oder 1 Terrasse,
1 Kellerraum

Besonderheiten

Kulturelle Veranstaltungen können Montag bis Freitag besucht werden. Unsere Sozialstation im Haus bietet ambulante Kranken- und Altenpflege an.

Einzug

Ein Mietvertrag und ein Betreuungsvertrag werden beim Einzug unterschrieben. Bei der Schlüsselübergabe für die Wohnung ist eine Kaution von drei Monatskaltmieten zu hinterlegen.

Grundrisse ohne Maßstab
1-Raum-Wohnungen

Typ 1: 1. Etage

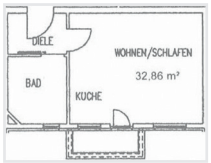

Typ 2: Dachwohnung

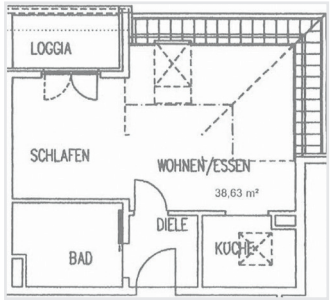

Typ 3: Dachwohnung

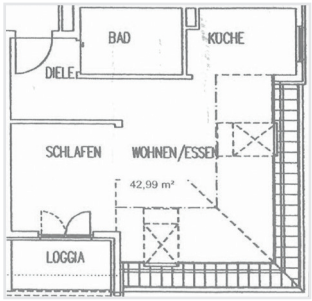

Grundrisse ohne Maßstab
2-Raum-Wohnungen

Typ 4: Dachwohnung

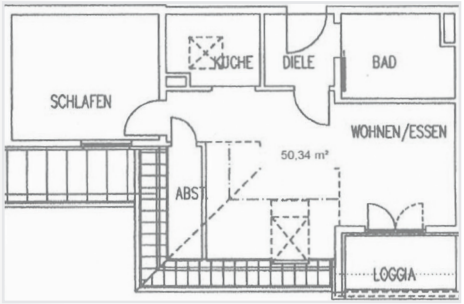

Typ 5:
1. Etage
oder Erdgeschoss

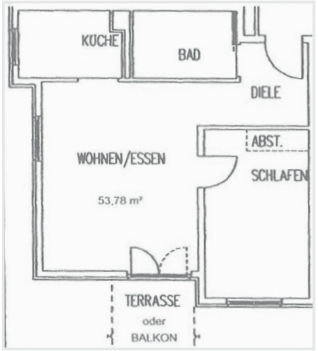
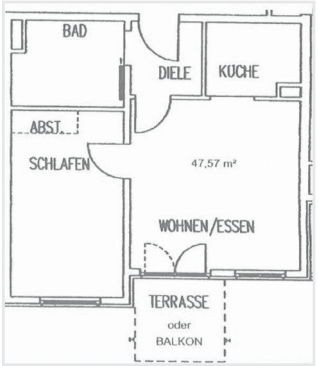
Typ 6:
1. Etage
oder Erdgeschoss